

LH

Monaco sittbadkar

Komplett med ställbara fötter, bottenventil och avloppsanslutning



Bruksanvisning

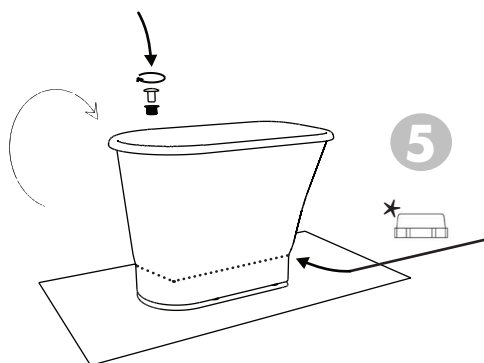
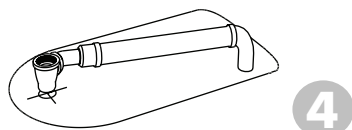
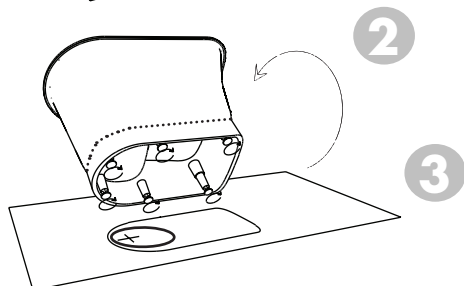
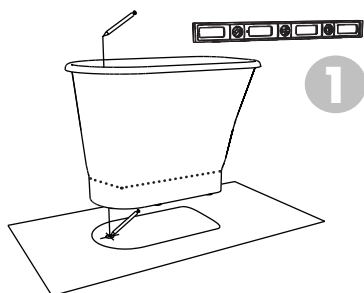

Kontrollera att det är rätt badkar för ändamålet och det inte finns några skador eller defekter på produkten innan installationen påbörjas. Vid defekt eller felaktig produkt, var god kontakta inköpsstället.

Montering

1. Väggar och golv måste vara färdigkonstruerat innan arbetet med badkaret börjar. Rördragning och golvbrunn ska vara placerat på ett sådant sätt att badkaret kan ställas på plats obehindrat.

2. Luta badkaret på sidan.

3. Justera badkarets höjd och nivå med hjälp av de förmonterade fötterna undertill och ett vattenpass.

4. Installera den medföljande utloppsvinkeln och dräneringsröret. Dräneringsröret är kapningsbart.

5. Sätt i bottenventilsatsen uppifrån och lås fast den med det medföljande verktyget*.

Notis: Vid extern rördragning går det enkelt att göra en öppning under midjan på badkaret.

820

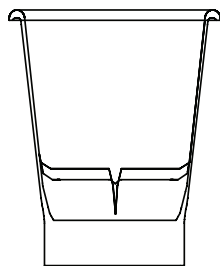
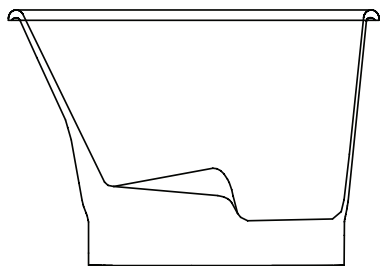

450

675

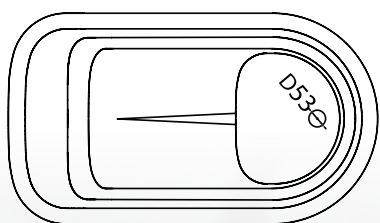

1180

Vikt: 95 kg
Volym: 250L



Skötselråd

För rengöring krävs mjuk trasa och mildt rengöringsmedel.
 Rengöringsmedel med slipande effekt får inte användas!
 Undvik att tappa hårda föremål då detta skadar badkarets yta.
 Om husdjur tvättas i badkaret ska man använda särskild skyddande matta.
 Föremål som lätt kan färga av sig ska inte förvaras i badkaret under längre tid.

A. Bottenventilen tillåter rensning utan att delar behöver monteras bort med verktyg. Lyft insatsen **A** rakt upp och rensa innanmätet samt spola ur push-openventilen.

Garantifrågor

Garanti- och reklamerationsfrågor handläggs av leverantören.
 Casa Di Vanna lämnar 10 års garanti på badkarens ytbehandling. För övriga delar gäller 2 års garanti från Sanova.

Undantag

Användarvillkoren ej efterlevs;
 Produkten har inte emballerats eller transporterats på korrekt vis;
 Produkten har använts under felaktiga förhållanden, modifierats eller blivit undermåligt installerad;
 Produkten har nyttjats i för krävande miljöer t ex utomhus eller i utrymmen med bastuaggregat.

